

7 de noviembre
de 2025

Organiza:



GRUPO ESPAÑOL DE SÍNDROMES
MIELODISPLÁSICOS

PRESENCIAL | VIRTUAL

III JORNADAS DE PACIENTES CON SÍNDROMES MIELODISPLÁSICOS Y CUIDADORES

GESMD

2025

DIRIGIDO a todos
los pacientes
y cuidadores
oncohematológicos



INSCRIPCIÓN GRATUITA

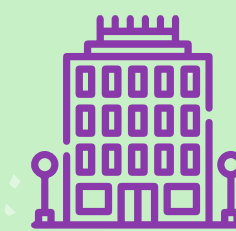

Salón de Actos. Sociedad Española
de Hematología y Hemoterapia.
Aravaca 12, 1º. MADRID

Coordinadora del grupo de pacientes del GESMD:
Dra. Francisca Hernández Mohedo
Hospital Universitario Virgen de las Nieves, Granada

Coordinadoras de la jornada:
Dra. Marina Díaz Beyá
Hospital Clínic, Barcelona
Dra. Francisca Hernández Mohedo
Hospital Universitario Virgen de las Nieves, Granada

Moderadora/Dinamizadora:
D.ª Marta Fernández Espinel
Fundación Josep Carreras contra la Leucemia, Barcelona

Comité científico-organizador:
Dra. Marina Díaz Beyá
Hospital Clínic, Barcelona
Dra. Julia Montoro Gómez
Hospital Universitario Vall d'Hebron, Barcelona
Dra. Blanca Xicoy Cirici
ICO-Badalona.
Hospital Universitario Germans Trias i Pujol, Barcelona
Dra. Soledad de Linares Fernández
Hospital Universitario Virgen de las Nieves, Granada
Dra. Francisca Hernández Mohedo
Hospital Universitario Virgen de las Nieves, Granada

The background features a light green field with white speckles. Stylized human figures in various colors (pink, blue, black) are shown from the waist up, with their arms raised as if reaching towards the large, colorful letters of the acronym 'GESMD'. The letters are: 'G' in pink, 'E' in green, 'S' in blue, 'M' in orange, and 'D' in brown. The figures are positioned around the letters, with some reaching from the left and others from the bottom and right.

GESMD

PRESENCIAL | VIRTUAL

III JORNADAS DE PACIENTES CON
SÍNDROMES MIELODISPLÁSICOS Y
CUIDADORES

GESMD
2025

PROGRAMA CIENTÍFICO

11:00-11:05 Inauguración de la jornada

Dr. David Valcárcel Ferreiras | Vicepresidente del Grupo Español de Síndromes Mielodisplásicos (GESMD)

Dra. Marina Díaz Beyá | Hospital Clínic, Barcelona

Dra. Francisca Hernández Mohedo | Coordinadora del Grupo de Pacientes del GESMD

11:05-11:35 Mesa 1. NECESIDADES Y DECISIONES EN PACIENTES CON SMD Y LMMC: DEL PACIENTE CANDIDATO A NO CANDIDATO A TRASPLANTE

Objetivo: analizar cómo varían las necesidades, los seguimientos y la toma de decisiones en pacientes candidatos y no candidatos a trasplante ("fit" y "no fit"). Entender qué cambia en el seguimiento, los cuidados y las emociones según sea o no candidato a trasplante.

¿Qué razones deben guiarnos en la toma de decisiones, seguimiento y cuidados del paciente candidato y no candidato a trasplante?

Dra. Marina Díaz Beyá | Hospital Clínic, Barcelona

Asesoramiento y consejo genético familiar: información al paciente sobre los estudios necesarios, sus implicaciones y apoyo en la toma de decisiones con tranquilidad

Dr. Miguel López Esteban | Hospital General Universitario Gregorio Marañón, Madrid

Emociones compartidas en dos caminos distintos: la ambivalencia emocional de ser o no ser candidato al trasplante

Dra. Soledad de Linares Fernández | Hospital Universitario Virgen de las Nieves, Granada

Testimonios de pacientes y familiares de ambos perfiles: ¿cómo he vivido mi enfermedad?

D.ª María Josefa López García | Paciente no candidato a trasplante, Madrid

11:35-12:05 Mesa 2. HUMANIZACIÓN EN LA INVESTIGACIÓN Y ENSAYOS CLÍNICOS: DE SUJETOS DEL ESTUDIO A PROTAGONISTAS DE LA INVESTIGACIÓN

Objetivo: analizar cómo los pacientes pueden participar activamente en la investigación y diseño de ensayos clínicos, y qué impacto puede tener en su tratamiento.

Nuevas oportunidades en ensayos clínicos para pacientes con SMD y LMMC

Dra. Blanca Xicoy Cirici | ICO-Badalona. Hospital Universitario Germans Trias i Pujol, Barcelona

Cómo los estudios de investigación y registros en vida real influyen en la mejora del manejo clínico de los pacientes en la era de la medicina personalizada

Dr. David Valcárcel Ferreiras | Vicepresidente del Grupo Español de Síndromes Mielodisplásicos (GESMD)

Papel de las asociaciones de pacientes en apoyo a la investigación clínica, formación sobre ensayos clínicos y ayuda en la toma de decisiones de pacientes

D.ª Begoña Barragán García | Presidenta del Grupo Español de Pacientes con Cáncer (GEPAC) y de la Asociación Española de Afectados por Linfoma, Mieloma y Leucemia (AEAL)

Testimonios de pacientes y cuidadores que han participado en ensayos clínicos

D.ª Carmen de Lorente Vázquez | Participante en ensayo clínico, Granada

PRESENCIAL | VIRTUAL

III JORNADAS DE PACIENTES CON
SÍNDROMES MIELODISPLÁSICOS Y
CUIDADORES



PROGRAMA CIENTÍFICO

12:05-12:35 **Mesa 3. NUEVAS ALIANZAS ENTRE SOCIEDADES CIENTÍFICAS Y ASOCIACIONES DE PACIENTES Y CUIDADORES**

Objetivo: proporcionar recursos útiles para que los pacientes tomen un papel más activo en su enfermedad y tratar otros aspectos de su enfermedad de impacto emocional.

Del conocimiento al empoderamiento: herramientas prácticas y factores con impacto emocional para pacientes y cuidadores

D.º Elordi García Insausti | Periodista y autora de libro 'Imparables hasta la médula'

Las nuevas guías GESMD: cómo pueden ayudar a los pacientes y cuidadores en la toma de decisiones

Dr. Andrés Jerez Cayuela | Hospital Universitario Vall d'Hebron, Barcelona

Participación de las asociaciones de pacientes y apoyo a los pacientes en la toma de decisiones informadas

D. Marcos Martínez Cortés | Asociación Española de Afectados por Linfoma, Mieloma y Leucemia (AEAL)

12:35-13:05 **COLOQUIO FINAL ABIERTO**

Objetivo: tratar otros aspectos de interés para los pacientes y cuidadores, relacionados con cuidados, nutrición, deporte, sexualidad y otros temas.

Representantes de GESMD

Dr. Andrés Jerez Cayuela | Hospital Universitario Vall d'Hebron, Barcelona

Dra. Blanca Xicoy Cirici | ICO-Badalona. Hospital Universitario Germans Trias i Pujol, Barcelona

Coloquio final y testimonios de pacientes, cuidadores y familiares

PRESENCIAL | VIRTUAL

III JORNADAS DE PACIENTES CON SÍNDROMES MIELODISPLÁSICOS Y CUIDADORES



INFORMACIÓN DE INTERÉS

Nota importante

- El evento se llevará a cabo en formato virtual, pero queremos extenderles una invitación especial para que se unan a nosotros en la sede donde se llevará a cabo la jornada.
- Aunque no se cubrirán los gastos logísticos de su asistencia, aquellos interesados en participar de manera presencial son bienvenidos a acompañarnos en la sede durante el evento. Sin embargo, si prefiere participar de forma virtual desde cualquier ubicación, también puede hacerlo.

¡Esperamos contar con su participación, ya sea de forma presencial o virtual, en esta jornada educativa tan importante!

La inscripción al curso es **GRATUITA**.

- Todas las inscripciones deberán realizarse online para facilitar su control.
- No se admitirán solicitudes a través de otros medios.
- La inscripción quedará formalizada una vez sea confirmada por la secretaría técnica de la jornada.

Fecha límite de inscripción: **1 de noviembre de 2025**

SECRETARÍA TÉCNICA

FEHH

Fundación Española de Hematología y Hemoterapia

c/ Aravaca, 12, 1º B. 28040 Madrid

www.sehh.es | www.gesmd.es

+info:

Laura López de Ayala

Tel.: +34 619 157 024

e-mail: laura.lopezdeayala@sehh.es

COLABORADORES



Con la ayuda de ISCIII a través del proyecto de Medicina de Precisión: Proyecto PMP24/00025