

15 de noviembre  
de 2024

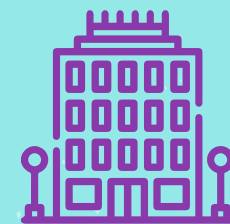

Hotel Córdoba Center  
CÓRDOBA

Organiza:



GRUPO ESPAÑOL DE SÍNDROMES  
MIELODISPLÁSICOS

WEBINAR | DEBATE

# II JORNADAS DE PACIENTES CON SÍNDROMES MIELODISPLÁSICOS Y CUIDADORES

# GESMD

DIRIGIDO a todos  
los pacientes  
y cuidadores  
oncohematológicos

## 2024

Coordinadoras:

**Dra. Francisca Hernández Mohedo**  
Hospital Universitario Virgen de las  
Nieves, Granada

**Dra. Julia Montoro Gómez**  
Hospital Universitario Vall d'Hebron,  
Barcelona



INSCRIPCIONES



Descarga  
del programa

WEBINAR | DEBATE

# II JORNADAS DE PACIENTES CON SÍNDROMES MIELODISPLÁSICOS Y CUIDADORES



## PROGRAMA CIENTÍFICO

12:00-12:10 Inauguración de la jornada

**Dra. María Díez Campelo**

Presidenta del Grupo Español de Síndromes Mielodisplásicos (GESMD)

**Dr. David Valcárcel Ferreira**

Vicepresidente del GESMD

**Dra. Francisca Hernández Mohedo**

Coordinadora del Grupo de Pacientes del GESMD

**D.º Begoña Barragán García**

Presidenta del Grupo Español de Pacientes con Cáncer (GEPAC) y de la Asociación Española de Afectados por Linfoma, Mieloma y Leucemia (AEAL)

Moderadora | Dinamizadora

**D.º Alexandra Carpentier de Changy**

Responsable del Programa de Experiencia del Paciente. Fundación Josep Carreras contra la Leucemia, Barcelona

12:10-12:30

**Mesa 1. VALORACIÓN INTEGRAL DE LOS PACIENTES ONCOHEMATOLÓGICOS CON NEOPLASIAS MIELODISPLÁSICAS**

**D.º Mar Pérez Artigas**

Enfermera Gestora de Casos. Hospital Universitario Vall d'Hebron, Barcelona

**D.º Rosa María Yeste | cuidadora**

12:30-12:50

**Mesa 2. MITOS Y CREENCIAS SOBRE NUTRICIÓN Y EJERCICIO FÍSICO EN EL PACIENTE ONCOHEMATOLÓGICO**

**Dra. Eva Domingo Domenech**

Instituto Catalán de Oncología (ICO), Barcelona

**D. César Martínez | paciente**

12:50-13:10

**Mesa 3. BIENESTAR Y APOYO EMOCIONAL EN LAS NEOPLASIAS MIELODISPLÁSICAS**

**Dra. Soledad de Linares**

Psico-Oncóloga en la Unidad de TPH. Hospital Universitario Virgen de las Nieves, Granada

**D.º Margarita Valero | paciente**

13:10-13:30

**Mesa 4. FRAGILIDAD Y REHABILITACIÓN EN EL PACIENTE ONCOHEMATOLÓGICO SOMETIDO A ALOTRASPLANTE DE PROGENITORES HEMATOPOYÉTICOS**

**Dra. María Queralt Salas**  
Hospital Clínic, Barcelona

**D.º Anna Oliva | paciente**

13:30-14:00

**Debate conjunto**

**moderadora:**

**D.º Alexandra Carpentier de Changy**

Responsable del Programa de Experiencia del Paciente. Fundación Josep Carreras contra la Leucemia, Barcelona

**+ ponentes + pacientes + cuidadores y respuestas a las preguntas de la audiencia**

14:00

**Cierre del webinar**

**Dra. Francisca Hernández Mohedo**

Hospital Universitario Virgen de las Nieves, Granada

**Dra. Julia Montoro Gómez**

Hospital Universitario Vall d'Hebron, Barcelona

WEBINAR | DEBATE

## II JORNADAS DE PACIENTES CON SÍNDROMES MIELODISPLÁSICOS Y CUIDADORES



### INFORMACIÓN DE INTERÉS

#### Nota importante

- El evento se llevará a cabo en formato virtual, pero queremos extenderles una invitación especial para que se unan a nosotros en la sede donde se llevará a cabo la jornada.
- Aunque no se cubrirán los gastos logísticos de su asistencia, aquellos interesados en participar de manera presencial son bienvenidos a acompañarnos en la sede durante el evento. Sin embargo, si prefiere participar de forma virtual desde cualquier ubicación, también puede hacerlo.

¡Esperamos contar con su participación, ya sea de forma presencial o virtual, en esta jornada educativa tan importante!

La inscripción al curso es **GRATUITA**.

- Todas las inscripciones deberán realizarse online para facilitar su control.
- No se admitirán solicitudes a través de otros medios.
- La inscripción quedará formalizada una vez sea confirmada por la secretaría técnica de la jornada.

Fecha límite de inscripción: **8 de noviembre de 2024**

### SECRETARÍA TÉCNICA

**FEHH**  
Fundación Española de  
Hematología y Hemoterapia

**DIRECCIÓN:**  
c/ Aravaca, 12, 1º B. 28040 Madrid

**WEB**  
[www.sehh.es](http://www.sehh.es) | [www.gesmd.es](http://www.gesmd.es)

**+info:**  
Carmen González Díaz  
Tel.: 670 79 54 79  
e-mail: [carmen.gonzalez@sehh.es](mailto:carmen.gonzalez@sehh.es)

Victoria Rodríguez Romero  
Tel.: 681 03 92 36  
e-mail: [victoria.rodriguez@sehh.es](mailto:victoria.rodriguez@sehh.es)